Corte de la Calle Berta Wilhelmi y Camino del Colesterol

martes 10 de febrero 2026

El Ayuntamiento de Pinos Genil informa que por precaución ante posibles desprendimientos , piedras , caída de árboles y derrumbes queda prohibido el tránsito a pie como con cualquier vehículo del Camino del Colesterol en ambos sentidos a la altura del campo de fútbol así como la Calle Berta Wilhelmi.
Se ruega respetar la señalización así como informarse de todo por los canales oficiales .









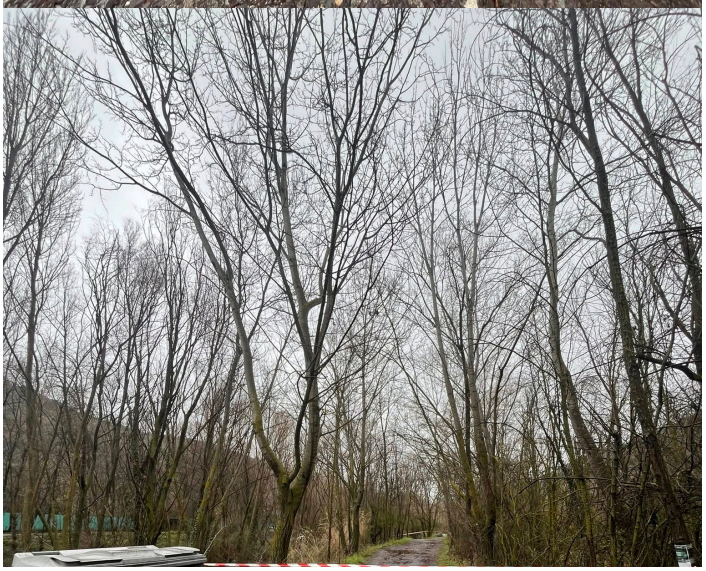

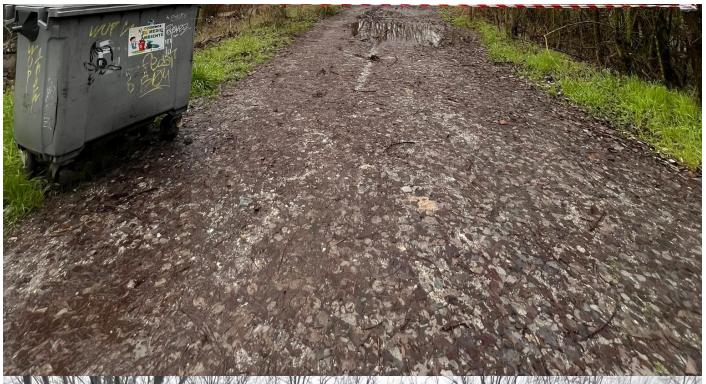


POLICIA LOCAL
POLICIA LOCAL







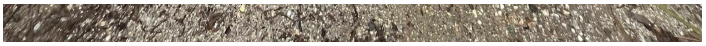

© 2022 Ayuntamiento de Pinos Genil

AYUNTAMIENTO
DE PINOS GENIL